

骨をできるだけ削らないインプラント手術法 OAM(大口式)インプラントベーシックコース

【日時・会場】

平成 31 年 2 月 24 日(日) 午前10時～午後4時

会場: 新大阪丸ビル新館(JR新大阪駅 徒歩 3分)



OAM インプラント法とは(Ohguchi Augmentation Method)

岐阜県岐阜市の開業医、大口弘先生が考案したインプラント手術法です。狭窄骨への対応法として GBR(骨造成)やリッジエクспанションテクニックがありますが、いざ取入れるとなると高度な知識とコスト、予後の不安など、開業医にとって様々なリスクを抱えることとなります。

OAM インプラント法では右症例のような狭窄骨でも GBR を伴わず、リッジエクспанションのように唇・頬側骨に縦切削を加えることなく骨の拡大を行ない、インプラント窩を形成、埋入することができます。

本コースでは術式の解説と豚肋骨を用いた実習を行ない、技術を習得して頂くことができます。

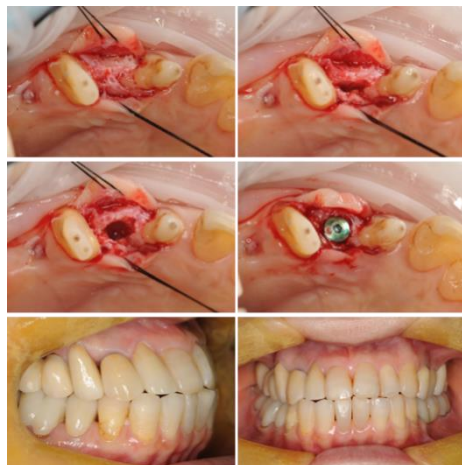

部位: 右上 3 番
埋入インプラント: 直径 4.0mm

【受講費】

※昼食、テキスト付
64,800円(税込)

【お支払方法】

銀行振込
《振込先》
三菱 UFJ 銀行 新名古屋駅前支店
普通 1482812
株式会社エイベックスメディカ

【主なカリキュラム】

- ◇OAM インプラント法の概念と理論
- ◇狭窄骨の拡大法
スリッピング法 ジグリング法
- ◇OAM 抜歯後即時埋入法
- ◇海綿骨移動術
- ◇ソケットリフトへの応用
- ◇質疑応答
- ◇豚肋骨実習

【講師紹介】

鈴木 光雄先生

神奈川歯科大学卒業
神奈川歯科大学感染制御学講座
微生物学分野在籍

OAM 先進インプラント法公認インストラクター

カムログインプラント公認インストラクター

オステムインプラント公認インストラクター

D2 アカデミー・主宰

NPO 法人日本・アジア口腔保健支援機構・理事



【実習】

ベーシックの実習は豚肋骨を使用いたします。豚肋骨は顎骨の狭窄骨に近似した形体をしていますので、リアリティーのある実習を行っていただけます。

実習時間に余裕がございますので、複数のインプラント窩を形成していただくことができます。インプラント体は 2 本をご用意しておりますので、形成された部分に埋入していただけます。実習器具、白衣、グローブ、マスクは会場にご用意しておりますので、そちらをご利用ください。



お申込みは下記に必要事項をご記入のうえ、FAXにてお申込みください。

フリガナ ----- お名前 <input type="checkbox"/> OAM コース再受講の方はこちらに☑をお願いします。 (再受講割引が適用されます) ----- 医院名 勤務先 ----- TEL ----- メールアドレス	受講票の送付先住所 <input type="checkbox"/> 医院 <input type="checkbox"/> ご自宅 〒 - ----- FAX
--	---

主催: 株式会社エイベックスメディカ

(本社) 〒500-8178 岐阜県岐阜市清住町 1-11-1 TEL:058-266-0123

(赤坂研修ルーム) 〒107-0052 東京都港区赤坂 2 丁目 10-12 TEL:03-5545-4618

FAX 058-266-0128